

Цикл онлайн-семинаров

Папилломавирусная инфекция: вопросы диагностики и мониторинга

29 СЕНТЯБРЯ 2021 ГОДА (СРЕДА)

16:00	Регистрация участников
16:15	Вступительное слово Акимкин Василий Геннадьевич , академик РАН, доктор медицинских наук, профессор, директор ФБУН ЦНИИ Эпидемиологии Роспотребнадзора
16:15	Возможности и перспективы вакцинопрофилактики ВПЧ-ассоциированных заболеваний
16:45	Михеева Ирина Викторовна , доктор медицинских наук, профессор, заведующая лабораторией иммунопрофилактики ФБУН ЦНИИ Эпидемиологии Роспотребнадзора
16:45	ВПЧ-ассоциированные заболевания в Москве и России: эпидемиологические проявления и направления профилактики
17:15	Лопухов Платон Дмитриевич , доцент, кандидат медицинских наук, ФГАОУ ВО Первый МГМУ имени И.М. Сеченова Минздрава России (Сеченовский Университет), кафедра эпидемиологии и доказательной медицины, Институт общественного здоровья имени Ф.Ф. Эрисмана
17:15	Ответы на вопросы
17:25	
Перерыв	
17:45	ВПЧ-тестирование в скрининге и диагностике онкологической патологии шейки матки
18:15	Шипулина Ольга Юрьевна , кандидат медицинских наук, руководитель подразделения молекулярных методов диагностики отдела молекулярной диагностики и эпидемиологии ФБУН ЦНИИ Эпидемиологии Роспотребнадзора
18:15	Роль цитологических и иммуноцитохимических исследований в диагностике онкопатологии шейки матки
18:45	Лёшкина Гульнара Витальевна , биолог подразделения молекулярных методов диагностики отдела молекулярной диагностики и эпидемиологии ФБУН ЦНИИ Эпидемиологии Роспотребнадзора
18:45	Ответы на вопросы
18:55	

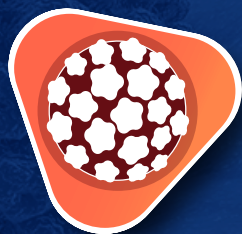

Цикл онлайн-семинаров

Папилломавирусная инфекция: вопросы диагностики и мониторинга

30 СЕНТЯБРЯ 2021 ГОДА (ЧЕТВЕРГ)

16:00 16:30	ВПЧ-тесты в скрининге и диагностике: разновидности, особенности, требования Шипулина Ольга Юрьевна , кандидат медицинских наук, руководитель подразделения молекулярных методов диагностики отдела молекулярной диагностики и эпидемиологии ФБУН ЦНИИ Эпидемиологии Роспотребнадзора
16:30 16:50	Характеристики наборов реагентов АмплиСенс® для диагностики папилломавирусной инфекции Биксалеев Александр Касимович , руководитель проектов Центра научных и маркетинговых коммуникаций ФБУН ЦНИИ Эпидемиологии Роспотребнадзора
16:50 17:20	Комплекс медико-профилактических мероприятий раннего выявления ВПЧ-ассоциированных заболеваний у ВИЧ-инфицированных мужчин и женщин Попова Анна Анатольевна , кандидат медицинских наук, старший научный сотрудник ФБУН ЦНИИ Эпидемиологии Роспотребнадзора
17:20 17:30	Ответы на вопросы
Перерыв	
17:45 18:15	Значимость интеграции ДНК ВПЧ для прогноза эффективности лечения РШМ Киселева Валентина Ивановна , кандидат биологических наук, ведущий научный сотрудник лаборатории пострадиационного восстановления отдела радиационной биохимии МРНЦ им. А.Ф. Цыба – филиал ФГБУ «НМИЦ радиологии» Минздрава России
18:15 18:45	Сложные случаи диагностики ВПЧ-инфекции: опыт врача-цитолога Лёшкина Гульнара Витальевна , биолог подразделения молекулярных методов диагностики отдела молекулярной диагностики и эпидемиологии ФБУН ЦНИИ Эпидемиологии Роспотребнадзора
18:45 18:55	Ответы на вопросы